

# Epithese【エピテーゼ】

①腫瘍、怪我、火傷、先天性などで欠損や変形を生じた身体の一部を補うための人工ボディパーツ。

②顔面部、耳、指、乳房などがありオーダーメイドで作られる。シリコン製。

③一般の義手、義足などと異なり、見た目の自然さが重視される。

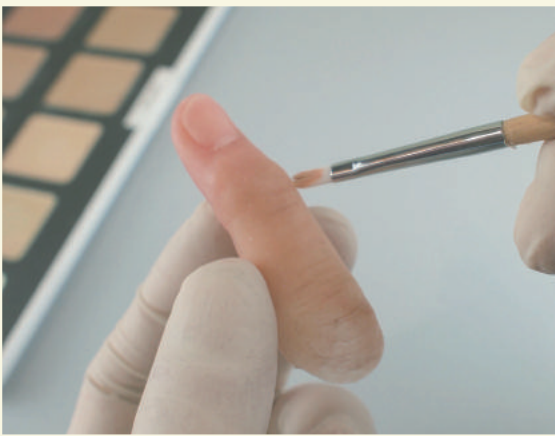

Ikeyama  edical Japan



# 心をこめてひとつずつ。

池山メディカルジャパンのエピテーゼは完全オーダーメイド。

私どもは医療の‘最後の砦’として思いをこめて

お客さまに喜んでいただける、

お客さまの毎日の生活に溶け込んでゆく、

そんな製品作りを心がけています。

代表取締役 池山紀之



## 頭部・顔面 【表情へのこだわり】

頭部・顔面部の欠損や変形に対応いたします。眉毛、まつ毛、頭髪の植毛も可能です。エピテーゼ用義眼は、虹彩色やサイズなど、もう一方の眼と同じになるよう製作します。※義眼のみの製作はおこなっておりません。

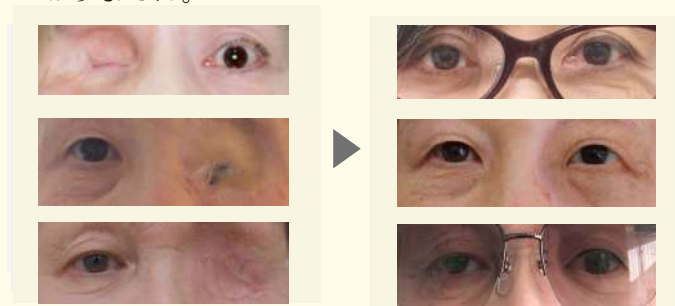
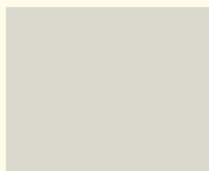

## 耳介 【造形へのこだわり】

反対側の形状を参考にして細部まで彫刻します。血管なども描き込み、より目立ちにくく仕上げます。眼鏡の装着も可能です。小耳症、後天的な欠損に対応しています。

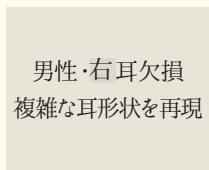

## 鼻 【印象へのこだわり】

お顔になじむ形状に彫刻します。肌への移行部分は可能な限り薄くして、表情の変化に影響しないように工夫いたします。部分欠損、全体の欠損に対応しています。

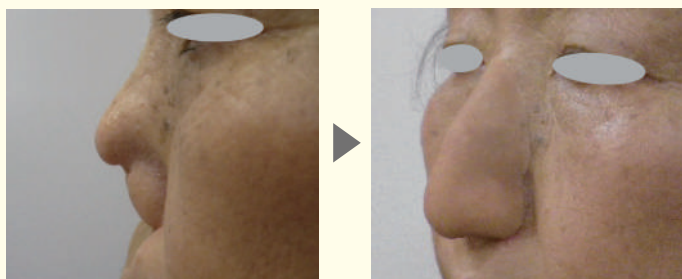
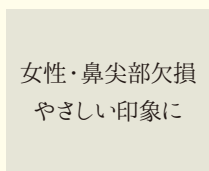



## 手指・足指 【色表現へのこだわり】

シワ、指紋から爪先まで、反対側の形状・色に近づけます。装着方法はキャップ式（はめ込み）です。医療用粘着剤は使用しません。女性の方には、マニキュア使用可能なタイプも製作いたします。爪先をみの製作も可能。

女性・指欠損  
爪先までリアルに



## 乳房・乳首 【使用感へのこだわり】

素材の柔らかさ、伸縮性、厚みなど、お客さまが使いやすいベストなバランスを追求します。乳房は、反対側のお胸を参考にして自然なバランスに仕上げます。乳首は、乳房再建をされた方におすすめです。

女性・乳房欠損  
自然な柔らかさに



## 火傷 Others 【目立ちにくさへのこだわり】

火傷痕や、アザなどのカバーにも対応いたします。シリコンシートを使用してお肌の凹凸を目立ちにくくすることも可能。アザや傷痕などの色味には、専用コンシーラーなどの化粧品を使用してカバーします。



## Q&A 自然に、心地よく

- 手術は必要？ 外科的な手術は必要ありません。
- どうやってつけるの？ 医療用粘着剤でお肌に貼ります。製作部位やご希望により、粘着剤を使わない方法など、お客さまに一番合った方法をご提案いたします。
- 何年くらい使えるの？ 使う頻度により異なります。指など使用頻度の高いものは約2年が目安です。
- 素材は安全なの？ 素材には医療用シリコンを使用。人肌の質感に似た柔らかさがあり、化学的に安定しているためお身体にも安心です。

## How to Order 【製品を注文するには？】

まずは無料相談にて、製品のご説明をさせていただきます。

無料相談時に症例写真やサンプル品をご覧いただけます。

複数回（3回が基本）お会いし、型取り・フィッティング・色付けをいたします。

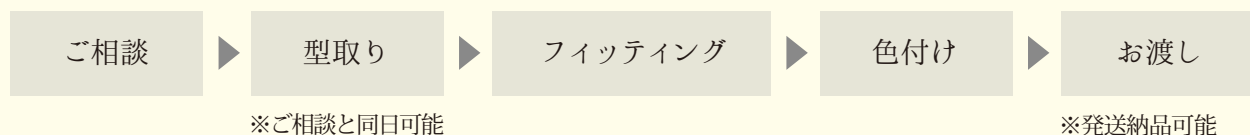

## Salon Data 【まずはお気軽にご相談ください。】

下記のブレストセンターにてご相談いただけます。（平日 10 時～ 18 時、完全予約制）

詳しくはお近くのブレストセンターまでお問い合わせください。

### 東京ブレストセンター

 **0800-800-1814**

〒110-0005 東京都台東区上野 1-9-2  
BILBOT BLDG. (ビルボビル) 7 階



### 名古屋ブレストセンター

 **0120-758-113**

〒460-0008 愛知県名古屋市中区栄 1-7-25  
サンミノビル 401  
TEL:052-265-5861 FAX:052-265-5862



### 熊本ブレストセンター

 **096-345-3577**

〒861-1102 熊本県合志市須屋 647-6  
アーバンライフ菊南 303  
FAX:096-345-3587



〈ホームページはこちら〉

<http://www.ikeyama-mj.com>

### 株式会社 池山メディカルジャパン

〒465-0095 愛知県名古屋市名東区高社 1 丁目 231 番地  
TEL : 052-776-6918 FAX : 052-777-6918

# エピテーゼ 価格表

スペアがつきます ※詳細は下記注意事項をご覧ください

顔面	初回製作費	2回目以降製作費
眼球を含まない	150.000 円～ 250.000 円	80.000 円～ 130.000 円
目を含む	350.000 円～ 430.000 円	180.000 円～ 220.000 円
耳	初回製作費	2回目以降製作費
片側	200.000 円～ 250.000 円	100.000 円～ 130.000 円
両側	380.000 円	190.000 円
鼻	初回製作費	2回目以降製作費
	150.000 円～ 200.000 円	80.000 円～ 100.000 円
手(指)	初回製作費	2回目以降製作費
根元から製作	150.000 円～ 200.000 円	80.000 円～ 100.000 円
第二関節から製作	150.000 円	80.000 円
第一関節から製作	120.000 円	60.000 円
足(指)	初回製作費	2回目以降製作費
1 指	150.000 円～ 200.000 円	80.000 円～ 100.000 円
2～4 指	250.000 円～ 350.000 円	130.000 円～ 180.000 円
筋肉欠損や火傷跡など	初回製作費	2回目以降製作費
	150.000 円～ 300.000 円	80.000 円～ 190.000 円

■その他要相談 ■植毛 3万円～（目安として眉毛片方で3万円）

■2回目以降製作費は、エピテーゼ形状の変更が不要な場合の価格です。

■弊社エピテーゼは皮膚に装着する仕様であり、粘膜面には装着できません。

■症例により製作できない場合もあります。

■地域により別途出張費が必要となります。詳しくは下記担当までお問い合わせください。

※価格は 2015 年 3 月現在のものです。上記価格は税別価格となります。

※製作範囲・症例により価格・スペア数は異なることがあります。また、スペアがつかない場合があります。